

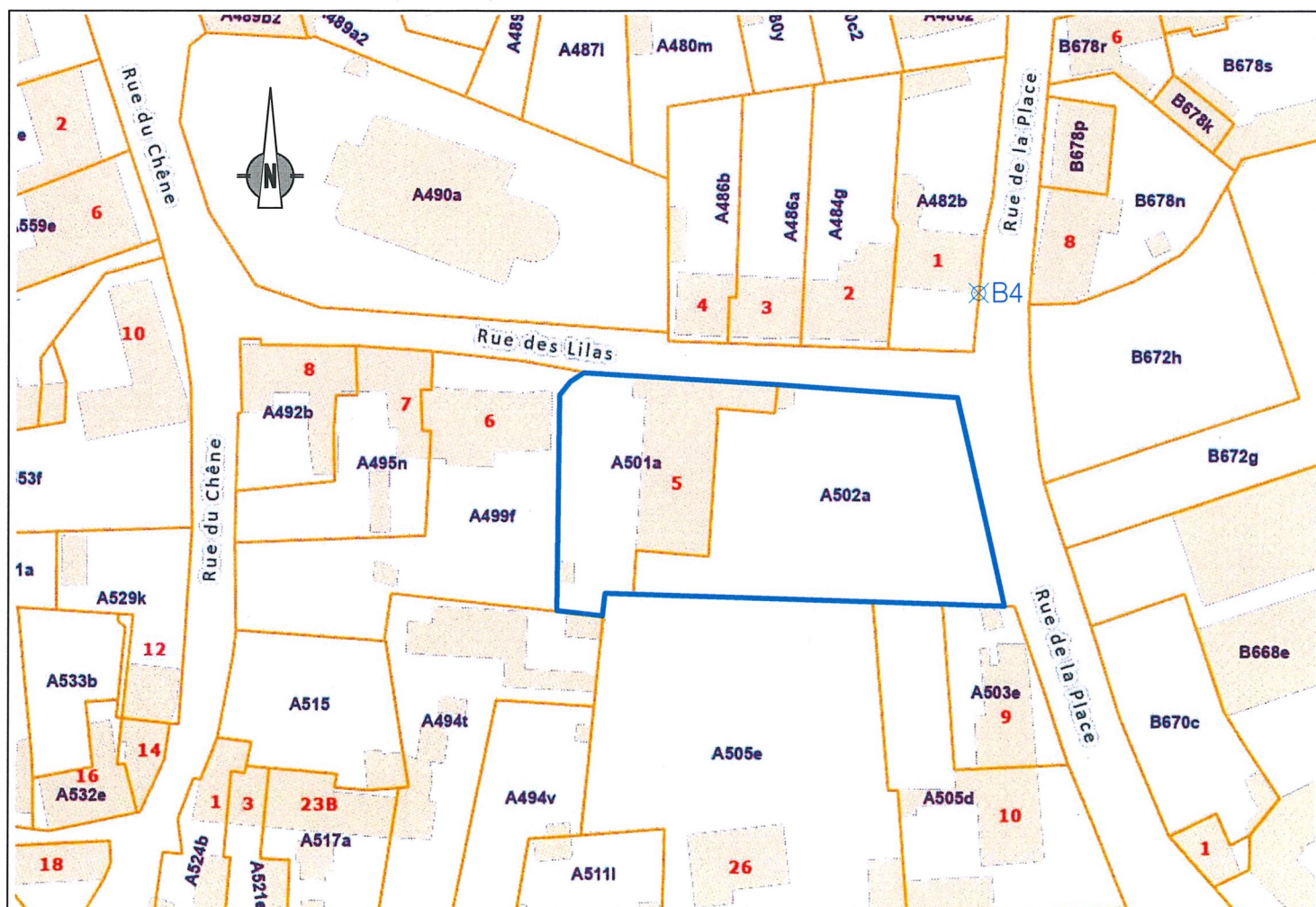

SITUATION (1/25.000) - © "IGN - Institut Géographique National"

EXTRAIT CADASTRAL (1/1.000) - "© 01.05.2024 - Administration Générale de la Documentation Patrimoniale"



Alain LETOT

— GEOMETRE —
EXPERT IMMOBILIER

Rue du Veneur, 2 - 7830 Graty (SILLY)

Portable : 0498/75.22.11 - Courriel : letot.alain@gmail.com

LENS, 3ème Division / Montignies-lez-Lens
Section A, n° 501A & 502A

PLAN DE BORNAGE

&

Inscription d'une servitude non aedificandi

pour une parcelle sise

Rue des Lilas, 5 à 7870 Montignies-lez-Lens (LENS),
ancien presbytère de Montignies-lez-Lens.

**Les parcelles cadastrées n° 501A et 502A,
comprises entre les points L1 à L14 et L1
ont une contenance totale mesurée de 20a 52ca
(vingt ares et cinquante-deux centiares).**

N° de référence du plan à l'Administration Mesures et Evaluations: 53054 - _____

Levé et dressé par le Géomètre-Expert Immobilier soussigné Alain LETOT,
légalement admis et assermenté en cette qualité par le Tribunal de 1ère Instance séant à Mons.
Inscrit au Tableau des Titulaires de la Profession sous le numéro GEO/04/0258.

Alain LETOT

DATE: 1er mai 2024

Dossier n°: 00/2024

Echelle: 1/200

LEGENDE:

BE: Borne Existante
BN: Borne Nouvelle
BR: Borne Repère
BC: Borne Communale
L: Limite
B: Angle Bâtiment
Cl: Angle clôture

Les parcelles cadastrées n° 501A et 502A,
comprises entre les points L1 à L14 et L1,
ont une contenance totale mesurée de 20a 52ca (vingt ares et cinquante-deux centiares).

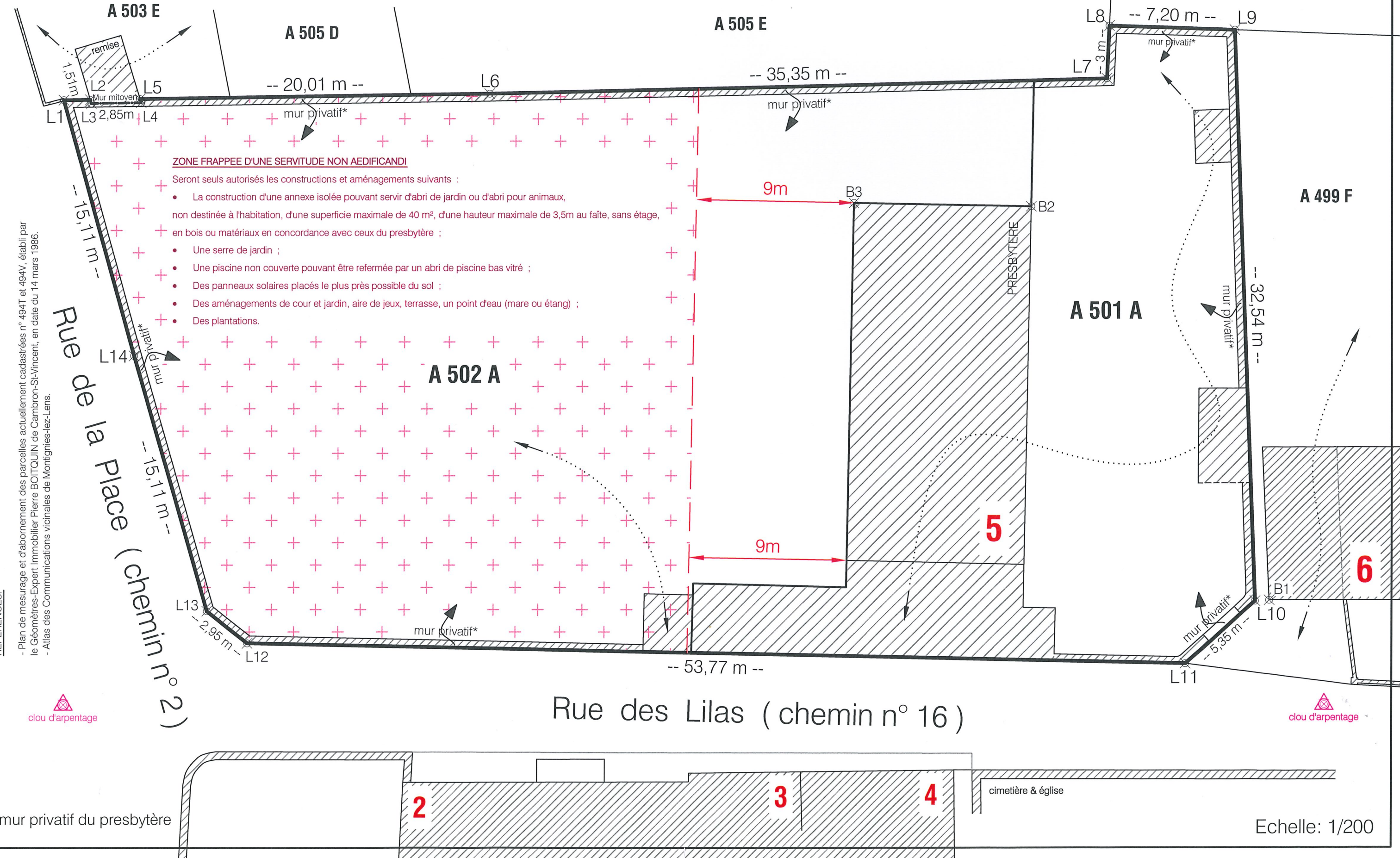
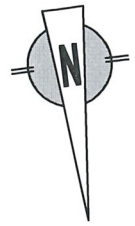

REFERENCES:

- Plan de mesurage et d'abornement des parcelles actuellement cadastrées n° 494T et 494V, établi par le Géomètres-Expert Immobilier Pierre BOITOUIN de Cambron-St-Vincent, en date du 14 mars 1986.
- Atlas des Communications vicinales de Montignies-lez-Lens.

* mur privatif du presbytère