



vzw - AIB-VINÇOTTE Belgium - asbl

Siège d'exploitation: Jan Olieslagerslaan 35 • 1800 Vilvoorde
Tél +32(0)2 674 57 11 • fax +32(0)2 674 59 59 • info@vincotte.be • www.vincotte.com
Siège social: Diamant Building • Boulevard A. Reyerslaan 80 • B-1030 Bruxelles

Safety, quality and environmental services

Rapport n° 30343325/REM



F 56545

Rési code :

Antwerpen-Limburg tél : 03 221 86 11 Oost & West -Vlaanderen tél : 09 244 77 11
Brabant tél : 02 674 57 11 Wallonie tél : 081 432 611

PROCÈS VERBAL D'EXAMEN DE CONFORMITÉ ET/OU DE VISITE DE CONTROLE D'UNE INSTALLATION ÉLECTRIQUE BASSE TENSION

Responsable des travaux : Installation : Propriétaire / gestionnaire :
Nom, Prénom : T.S.B. Résistance & Villes S.A.
Adresse : Lot 29, class. du Pousden
CP + Commune : 7450 Jurbise
Tél. : / /

Bases de l'examen : Règlement Général sur les Installations Electriques (RGIE)
Art 270 mise en usage modification extension
Art 271 périodique contrôle
Art 276 : renforcement Art 276bis : vente d'une unité d'habitation
Art 86 Art 271bis Unité d'habitation
Art 87 Art 278 Unité de travail domestique
Art 88 Art Parties communes
Art Continuité de terre Unité de travail

Données générales de l'installation électrique :
EAN Compt. kWh n° Index jour nuit
Protection branchement (A) : 20 25 32 40 50 63 80 100
Conçue pour UN : 230 V 3x230 V 3N400 V
Courant nominal maximum (A) : 20 25 32 40 50 63 80 100
Câble d'alimentation tableau principal : 4 X 10 mm² - Type : EXVB
Dispositif diff. gén. : 10 A 300mA Nombre de tableaux : 1 Nombre de circuits terminaux :

Mesures - tests - contrôle visuel - scellés :
Contacts dir. Contacts indir. Montage Appareils Matériel /section Schémas Contrôle bcl de défaut
Résistance de dispersion de la prise de terre : 3.4 Ohm Isolement général : 5 M Ohm Continuité de terre
Le dispositif différentiel général : était plombé a été plombé n'a pas été plombé ne peut pas être plombé

Infractions - Remarques (pour la signification des codes éventuels : voir au verso)
Infractions Nouvelle installation Néant
Infractions Installation existante Néant
Remarques Néant
Visa GRD ou mandataire :

Conclusion(s) :
La nouvelle installation est conforme n'est pas conforme au RGIE.
L'installation existante est conforme n'est pas conforme au RGIE.
L'installation électrique doit être recontrôlée avant par le même organisme de contrôle.

Agent visiteur :
Nom : Leclercq Agent n° : 3378 Date : 14/06/2014
Pour le Directeur Général : Signature

Annexe(s) : Schéma(s) de position Schéma(s) unifilaire(s)
- Ce procès verbal doit être conservé dans le dossier de l'installation électrique et ce dossier doit renseigner toute modification de l'installation.
- Le Service Public Fédéral Economie doit être avisé immédiatement de tout accident survenu aux personnes et dû, directement ou indirectement, à la présence d'électricité.
- Le contrôle n'a porté que sur les parties visibles et accessibles de l'installation.
- Les informations recueillies sur place ne nous permettent pas de déterminer la date de réalisation de l'installation électrique.
- Nous vous invitons à compléter le(s) schéma(s) pour les éléments qui n'étaient pas visibles lors de la visite de contrôle. En cas de doute portant sur la sécurité de ces éléments, nous vous invitons vivement à faire procéder à une visite de contrôle complémentaire.
(\*) Les travaux nécessaires pour faire disparaître les infractions constatées au moment de la visite de contrôle doivent être exécutées sans retard et toutes mesures adéquates doivent être prises pour qu'en cas de maintien en service des installations les infractions ne constituent pas un danger pour les personnes et les biens. Dans le cas où, lors de cette nouvelle visite de contrôle, après max. 1 an, des infractions subsistent, l'organisme agréé se doit d'envoyer une copie du procès-verbal de visite de contrôle à la Direction générale de l'Energie préposée à la haute surveillance des installations électriques domestiques.

15 001 0 1 22

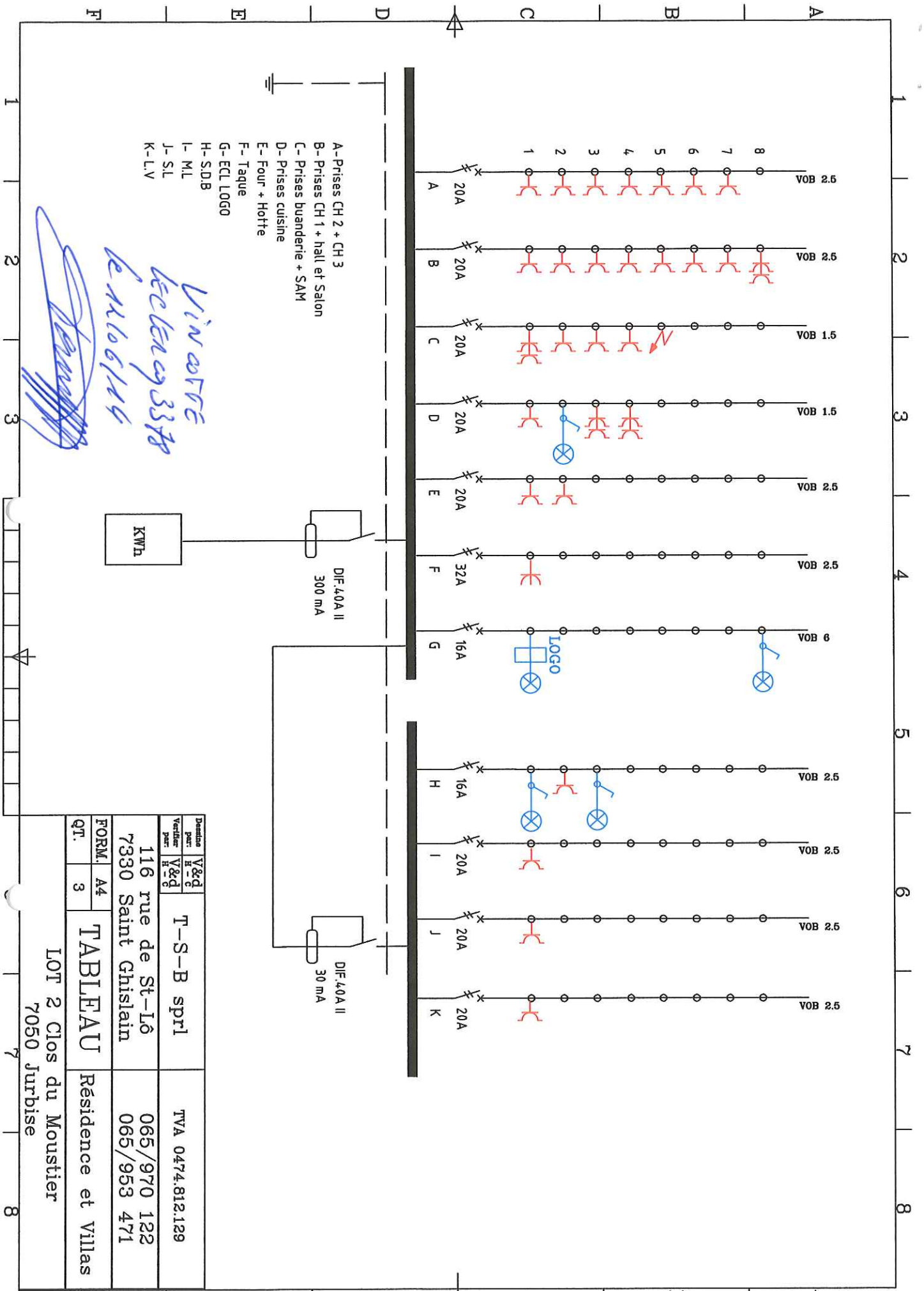

- A-Prises CH 2 + CH 3
- B-Prises CH 1 + hall et Salon
- C-Prises buanderie + SAM
- D-Prises cuisine
- E-Four + Hotte
- F-Taque
- G-ECL LOGO
- H-SDB
- I-ML
- J-SL
- K-LV

KWh

DIF 40A II  
30 mA

LOGO

DIF 40A II  
30 mA

| Destination         | V&g d<br>H-C | V&g d<br>H |
|---------------------|--------------|------------|
| T-S-B spr1          |              |            |
| 116 rue de St-Lô    |              |            |
| 7330 Saint Ghislain |              |            |
| FORM. A4            |              |            |
| QT. 3               |              |            |
| <b>TABIEAU</b>      |              |            |
| Residence et Villas |              |            |

LOT 2 Clos du Moustier  
7050 Jurbise

TVA 0474.812.129

065/970 122  
065/953 471

*(Handwritten signature)*

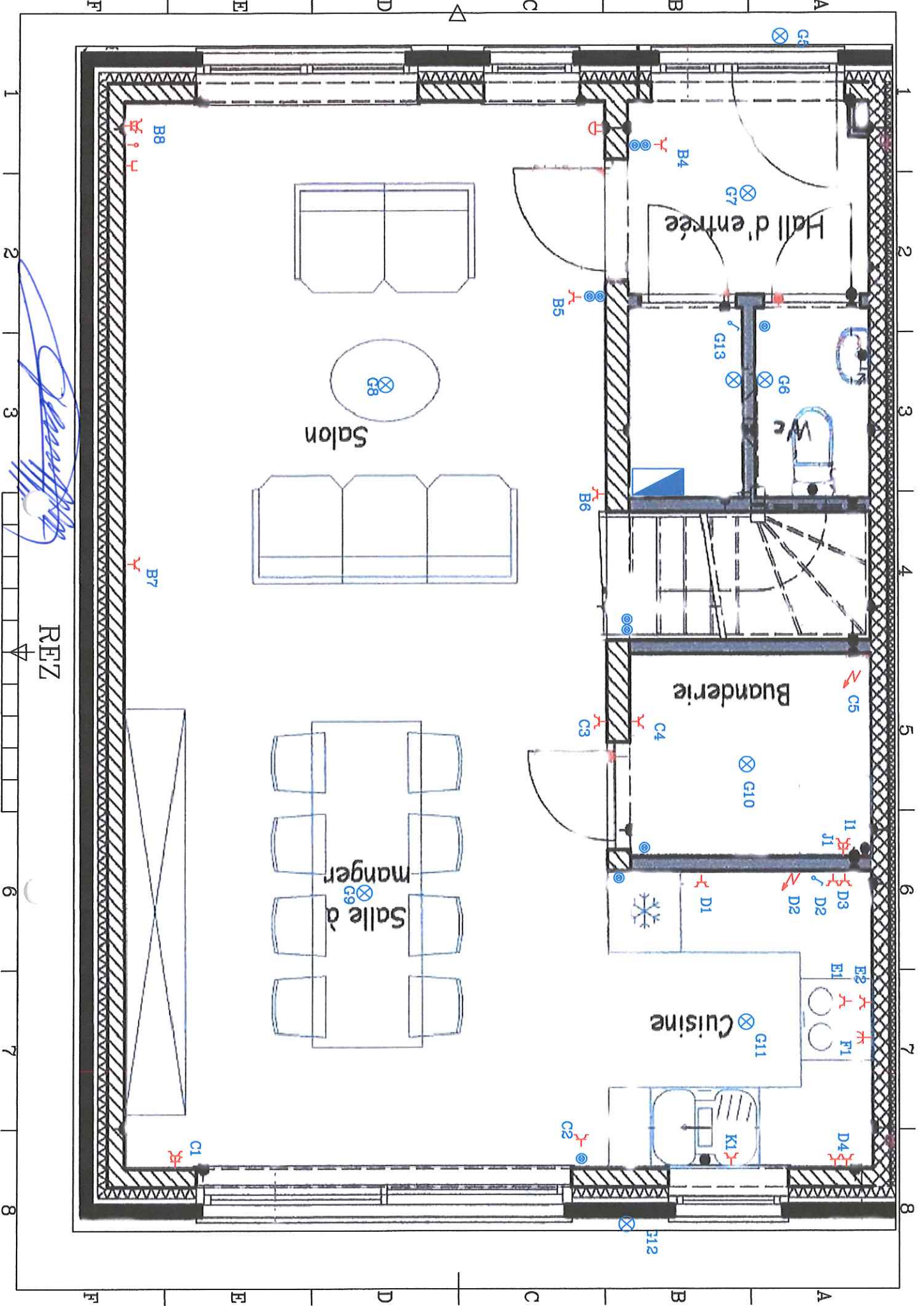

REZ

Hall d'entrée

Salon

Buanderie

Salle à manger

Cuisine

*[Handwritten signature]*

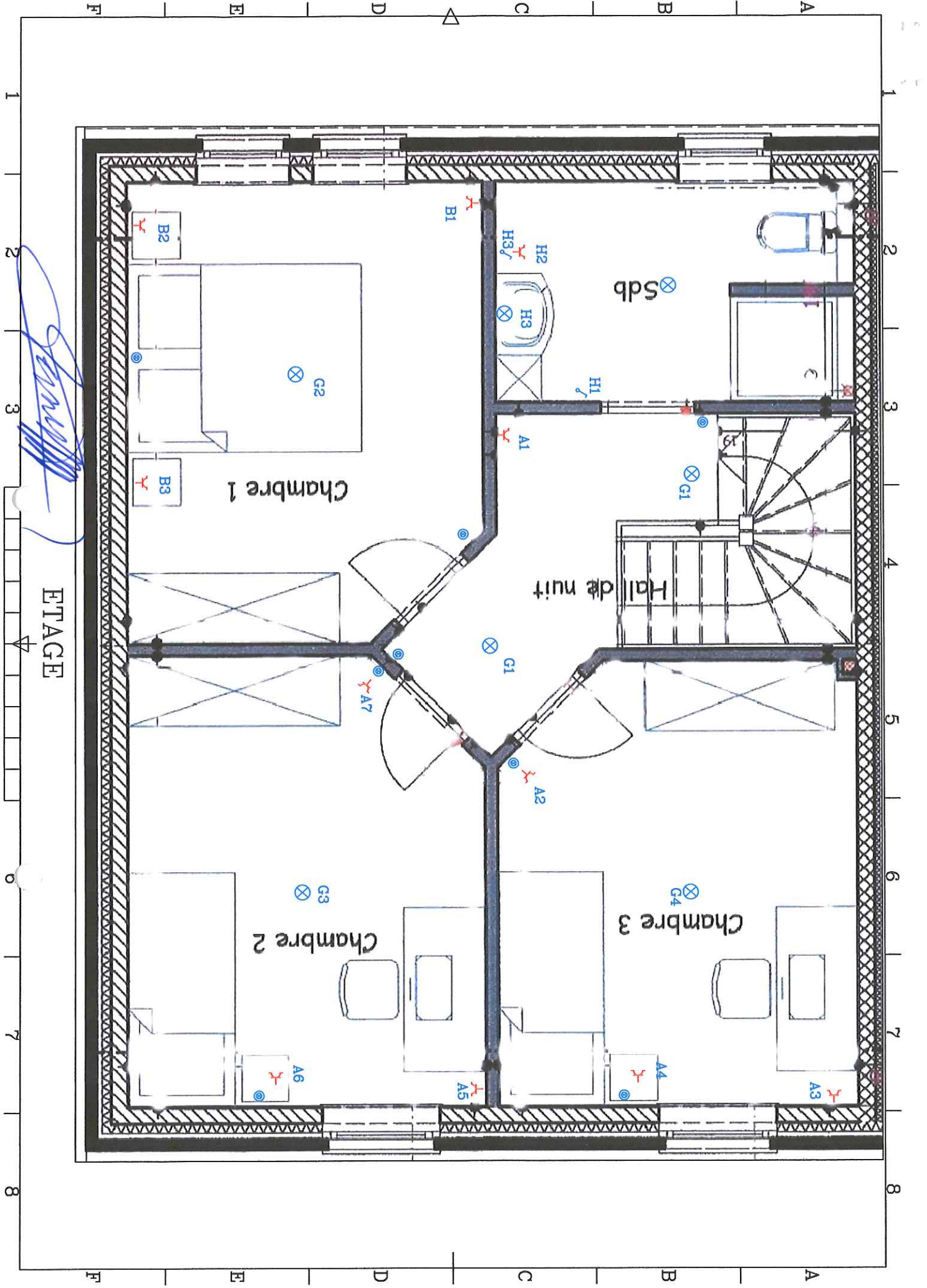

ETAGE

*[Handwritten signature]*