



vzw - AIB-VINÇOTTE Belgium - asbl

Siège d'exploitation: Jan Olieslagerslaan 35 • 1800 Vilvoorde
Tél +32(0)2 674 57 11 • fax +32(0)2 674 59 59 • info@vincotte.be • www.vincotte.com
Siège social: Diamant Building • Boulevard A. Reyerslaan 80 • B-1030 Bruxelles

Safety, quality and environmental services

Rapport n° : 30343325/19EM



F 56544

Rési code :

Antwerpen-Limburg tél : 03 221 86 11 Oost & West -Vlaanderen tél : 09 244 77 11
Brabant tél : 02 674 57 11 Wallonie tél : 081 432 611

PROCÈS VERBAL D'EXAMEN DE CONFORMITÉ ET/OU DE VISITE DE CONTROLE D'UNE INSTALLATION ÉLECTRIQUE BASSE TENSION

Responsable des travaux : Installation : Propriétaire / gestionnaire :
Nom, Prénom : J.S.B. Nom, Prénom : Résidence K Villa SA
Adresse : Lot 1, clas, rue Doostker
N° carte d'identité : CP + Commune : 7050 Jurbise
N° TVA : BE 474812129 Tél. : / /

Bases de l'examen : Règlement Général sur les Installations Electriques (RGIE)

Art 270 mise en usage modification extension Art 86 Art 271bis Unité d'habitation
Art 271 périodique contrôle Art 87 Art 278 Unité de travail domestique
Art 276 : renforcement Art 276bis : vente d'une unité d'habitation Art 88 Art 89 Parties communes
Art 90 Art 91 Unité de travail

Données générales de l'installation électrique :

Données distributeur EAN Compt. kWh n° : Index jour : nuit :
Protection branchement (A) : 020 025 032 040 050 063 080 100
Données installation Conçue pour UN : 230 V 3x230 V 3N400 V
Courant nominal maximum (A) : 020 025 032 040 050 063 080 100
Câble d'alimentation tableau principal : 4 X 10 mm² - Type : EDUB
Description installation Dispositif diff. gén. : 40 A 300 mA Nombre de tableaux : 1 Nombre de circuits terminaux :
Voir annexe(s)

Mesures - tests - contrôle visuel - scellés :

Contacts dir. Contacts indir. Montage Appareils Matériel l>/section Schémas Contrôle bcl de défaut
Résistance de dispersion de la prise de terre 95 Ohm Isolement général 140 M Ohm Continuité de terre Test dispositif diff.
Le dispositif différentiel général : était plombé a été plombé n'a pas été plombé ne peut pas être plombé

Infractions - Remarques (pour la signification des codes éventuels : voir au verso)

Infractions Nouvelle installation Néant
Infractions Installation existante Néant
Remarques Néant Visa GRD ou mandataire :

Conclusion(s) :

La nouvelle installation est conforme n'est pas conforme au RGIE.
L'installation existante est conforme n'est pas conforme au RGIE.

L'installation électrique doit être recontrôlée avant

21/06/2019 (*)
par le même organisme de contrôle.

Agent visiteur :

Nom : Lealevercy Agent n° : 3378 Date : 11/06/2019

Pour le Directeur Général : Signature

Annexe(s) : Schéma(s) de position : Schéma(s) unifilaire(s) :

- Ce procès verbal doit être conservé dans le dossier de l'installation électrique et ce dossier doit renseigner toute modification de l'installation.
- Le Service Public Fédéral Economie doit être avisé immédiatement de tout accident survenu aux personnes et dû, directement ou indirectement, à la présence d'électricité.
- Le contrôle n'a porté que sur les parties visibles et accessibles de l'installation.
- Les informations recueillies sur place ne nous permettent pas de déterminer la date de réalisation de l'installation électrique.
- Nous vous invitons à compléter le(s) schéma(s) pour les éléments qui n'étaient pas visibles lors de la visite de contrôle. En cas de doute portant sur la sécurité de ces éléments, nous vous invitons vivement à faire procéder à une visite de contrôle complémentaire.
(*) Les travaux nécessaires pour faire disparaître les infractions constatées au moment de la visite de contrôle doivent être exécutées sans retard et toutes mesures adéquates doivent être prises pour qu'en cas de maintien en service des installations les infractions ne constituent pas un danger pour les personnes et les biens. Dans le cas où, lors de cette nouvelle visite de contrôle, après max. 1 an, des infractions subsistent, l'organisme agréé se doit d'envoyer une copie du procès-verbal de visite de contrôle à la Direction générale de l'Energie préposée à la haute surveillance des installations électriques domestiques.

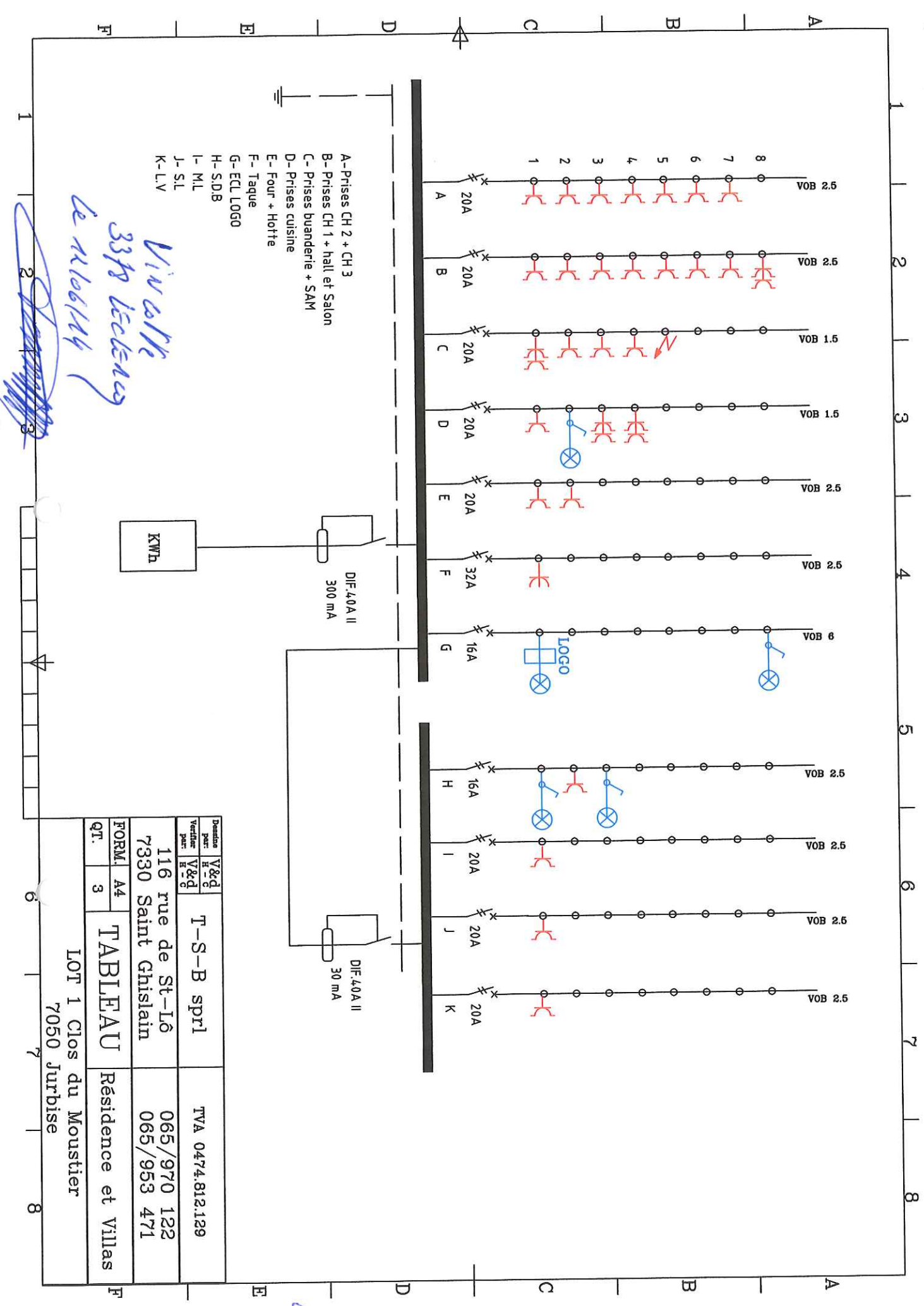

Vin colle
 3378 Leclercq
 Le 11/06/14

Destination		V&D		T-S-B spr1		TVA 0474.812.129	
part	H-C	part	H-C				
Ventil	V&D	Ventil	V&D				
part	E-L	part	E-L				
116	rue de St-Lô	065/970	122				
7330	Saint Ghislain	065/953	471				
FORM.	A4	TABLEAU		Residence et Villas			
QT.	3						

LOT 1 Clos du Moustier
 7050 Jurbise

(Handwritten signature)

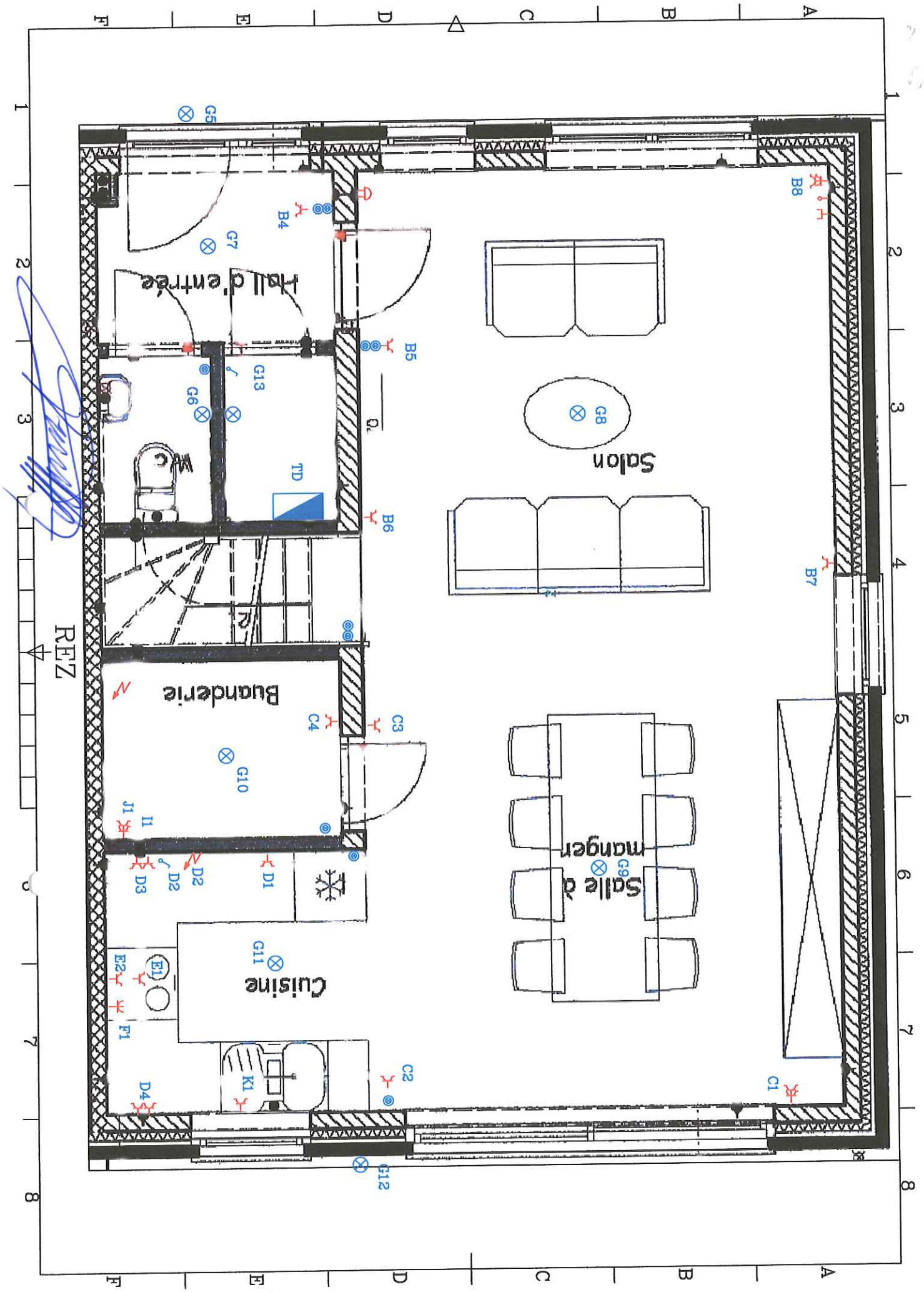

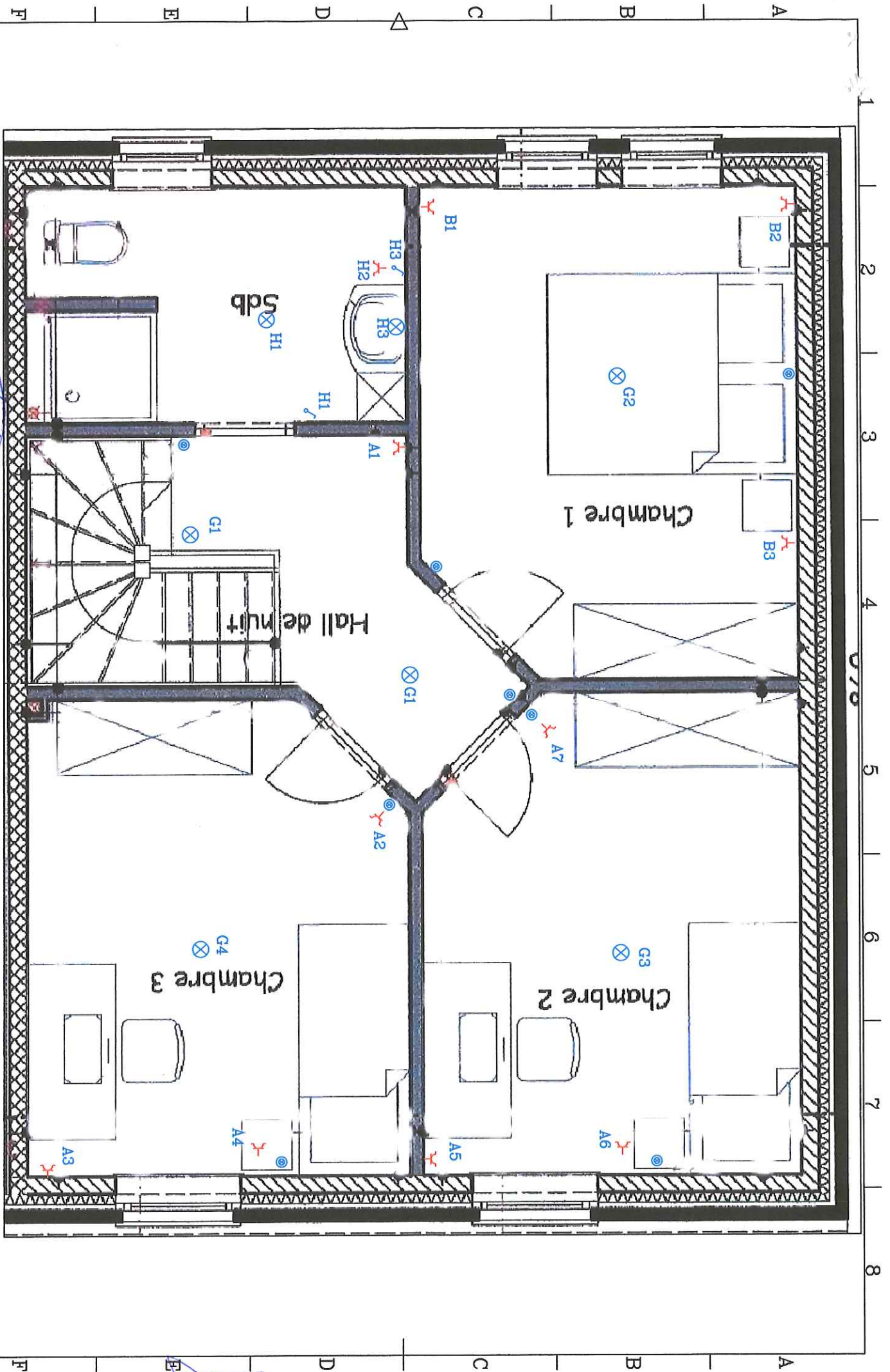

ETAGE

[Handwritten signature]

[Handwritten signature]