

Façade avant ( Rue de la Station)

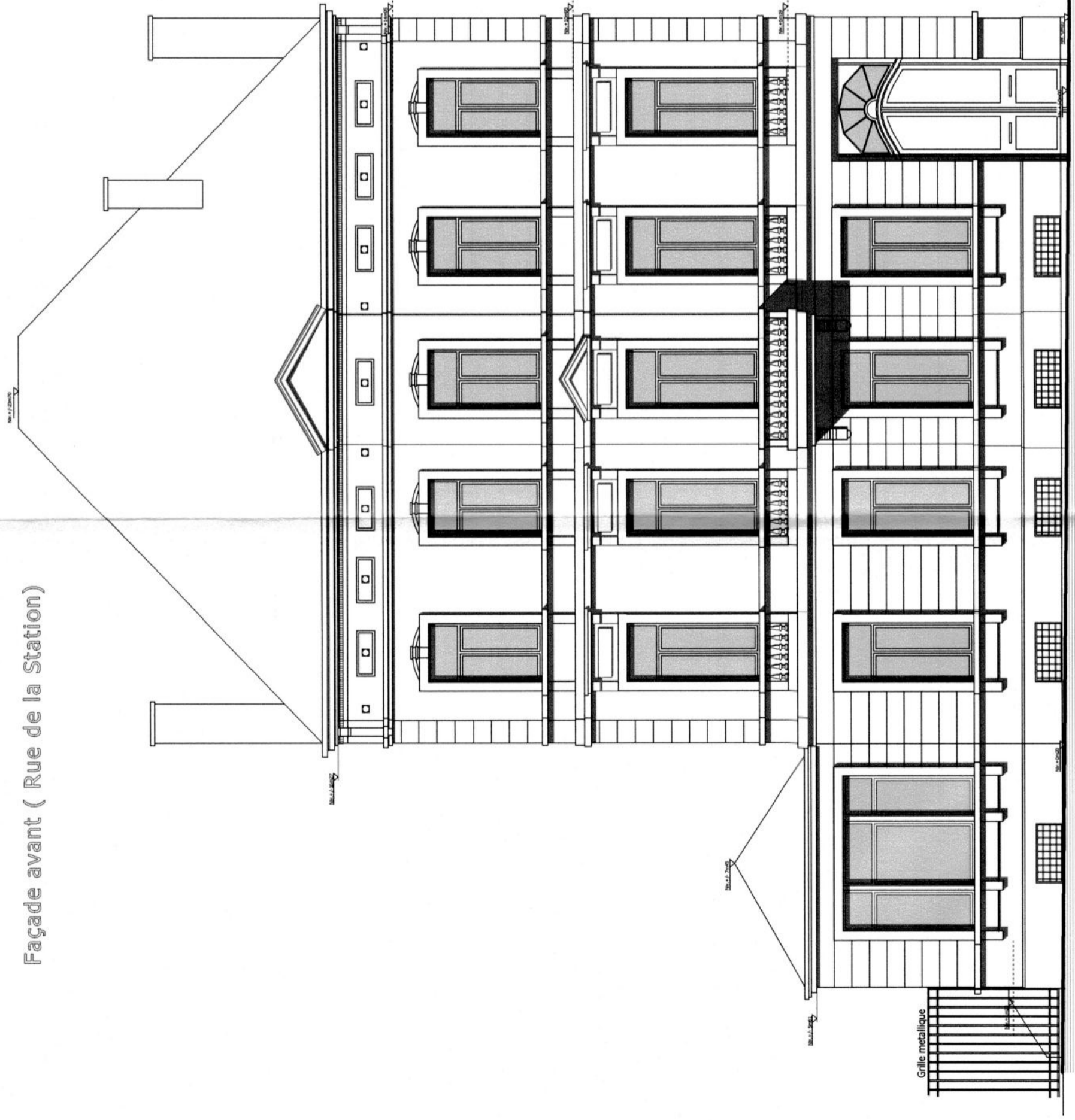

Remarque: Façades existantes = Façades projetées

Façade arrière

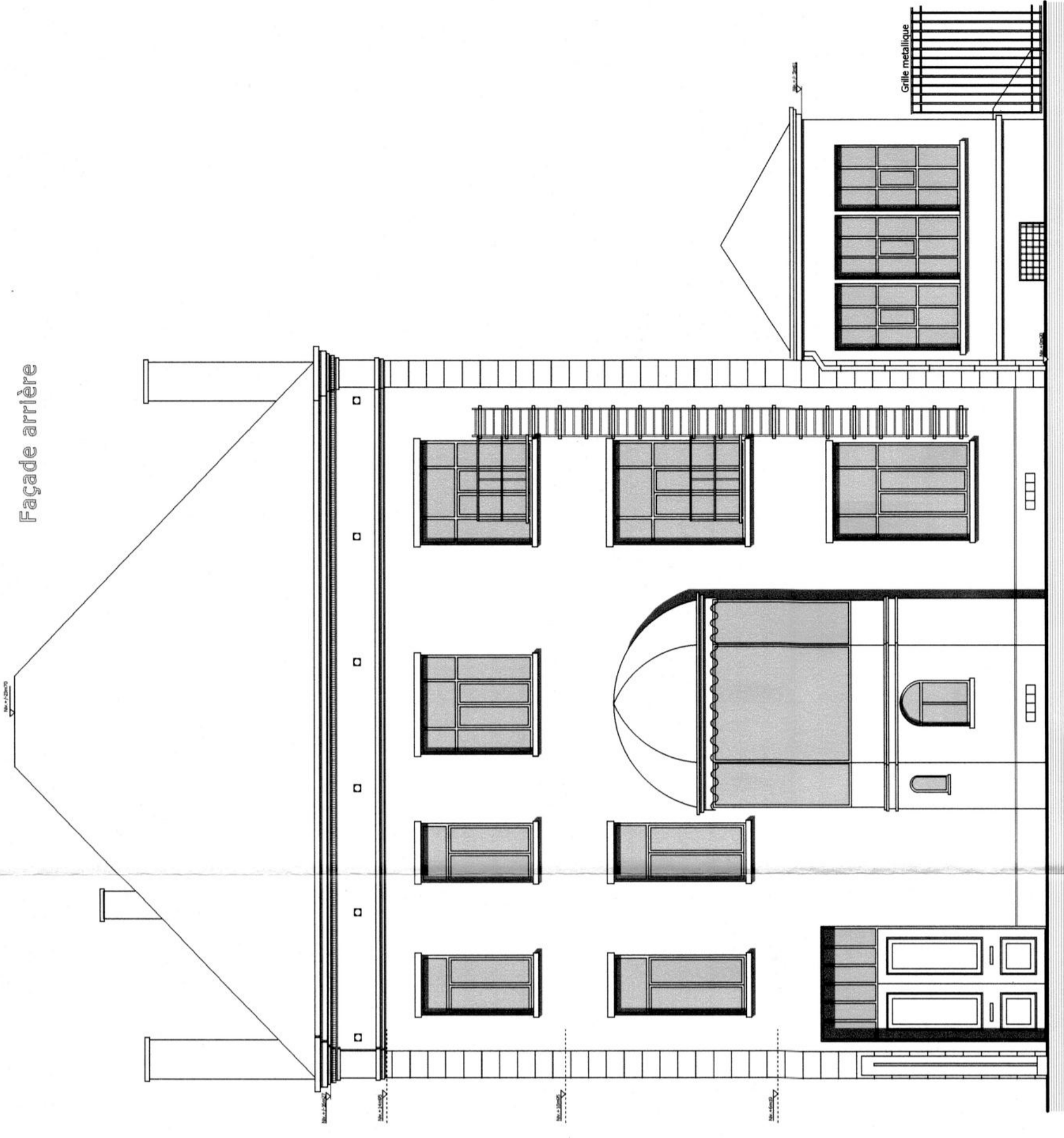

Remarque: Façades existantes = Façades projetées

Façade latérale gauche

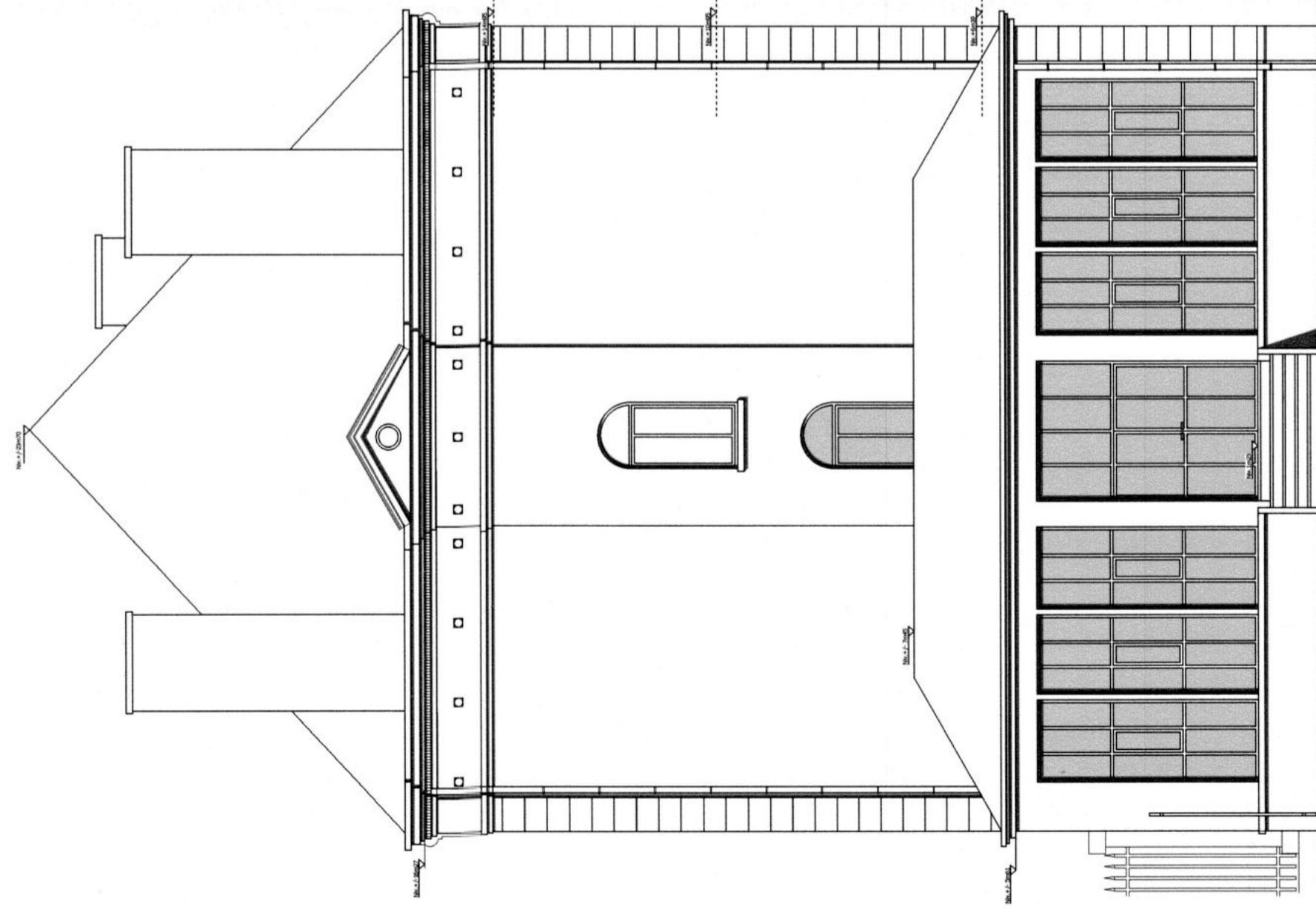

Remarque: Façades existantes = Façades projetées

Façade latérale droite

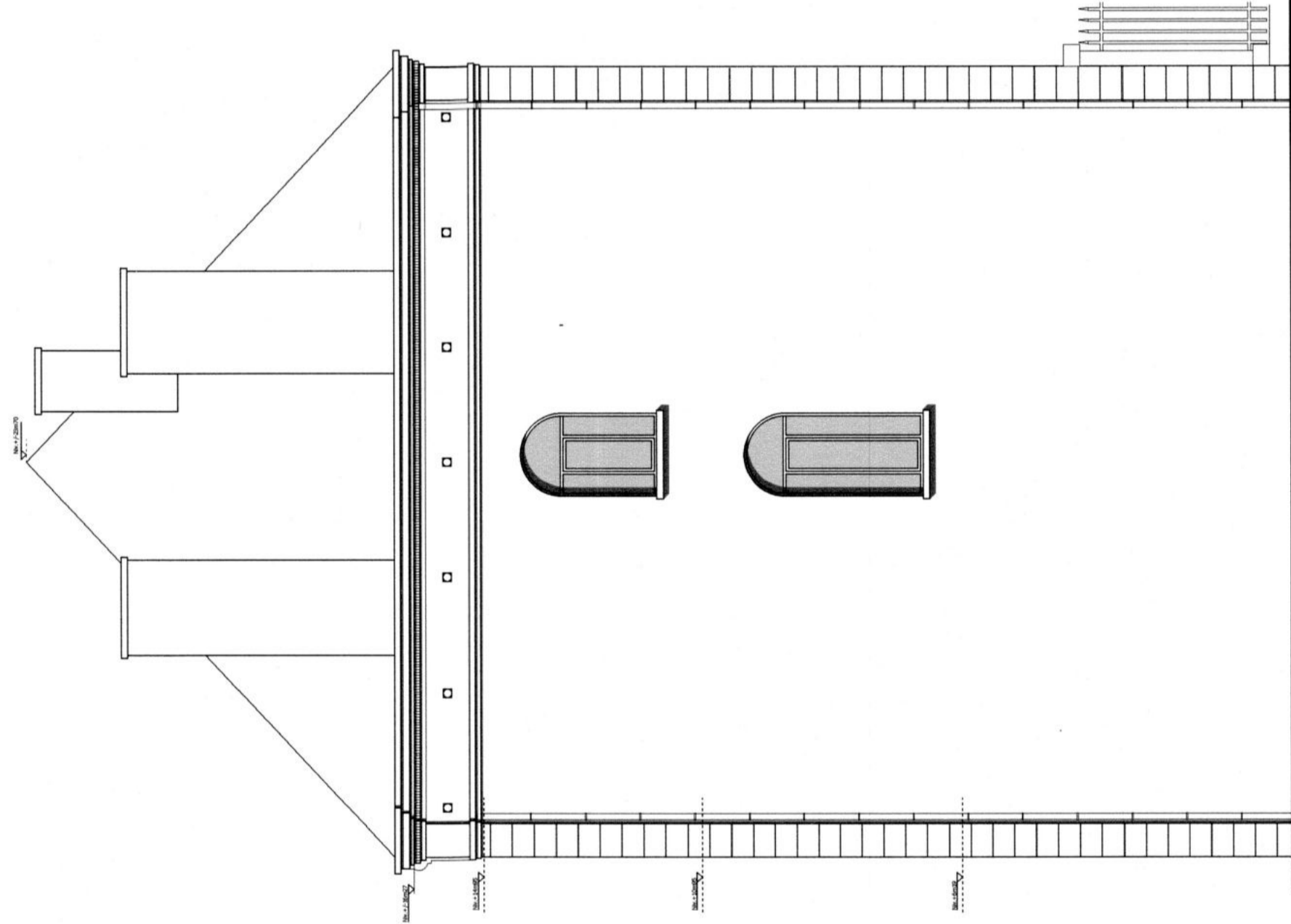

Remarque: Façades existantes = Façades projetées

**Demandeur**

**M. J-L Notté**  
Avenue Léon Jouretin<sup>8</sup>  
7800 Ath

Demandeur:

**Projet**

**Aménagement  
d'une crèche**

Vu pour être annexé à l'Arrêté du Collège  
Echevinal d'Ath du .....23/11/2005.....  
Les Bourgmestre et Echevins,  
Le Secrétaire,

**CHANTIER:**  
Rue de la Station, 33  
7800 Ath

**Auteur  
de  
projet**

Coordination sécurité  
Infrastructure  
Architecture  
Ingénierie  
**Ir. J.-L. Notté**  
7800 Ath  
Rue Gérard Dubois, 11  
Tel (068) 250.800  
Fax (068) 250.801

L'auteur du projet

**Contenu  
des plans**

**-Façades**

**Ech: 1/100**

22-04-2005

04A002P103

Plan n°3

Demande de permis d'urbanisme