Tout element traversant une paroit d'un compartiment rf, doit etre munit d'un manchon rf - Toutes les dimensions sur les plans sont indicatives. - Les cotes sont à prendre sur place. - Tout élément structurel doit être calculé par l.r. (cfr. Plans ir).

Perspective : vue depuis la facade arrière

AVANT PROJET

Echelle : @ A3 - Projet N° : 16026 - DATE : 21.02.2017
Dessiné par Crutze P. / Vanhay B. - Vérifié par Defalque Quentin

ID	Modification	Date

AR-59020

INDICE

ARCHITECTURE URBANISME

ABR Architecture Urbanisme scrl
Avenue des Combattants, 92
1470 Bousval
Tel. +32 (0) 67 77 37 47
Fax. +32 (0) 67 77 15 50
info@abr-architects.be
http://www.abr-architects.be

Maître de l'ouvrage

Notre Maison SLSP représentée par N. Cordier (Directeur Gérant)

Boulevard Tirou, 167
6000 Charleroi

Province :
Province du Brabant Wallon

Ville :
1310 La Hulpe

Situation :
Pl. Favresse, 54
1310 La Hulpe

Façade avant

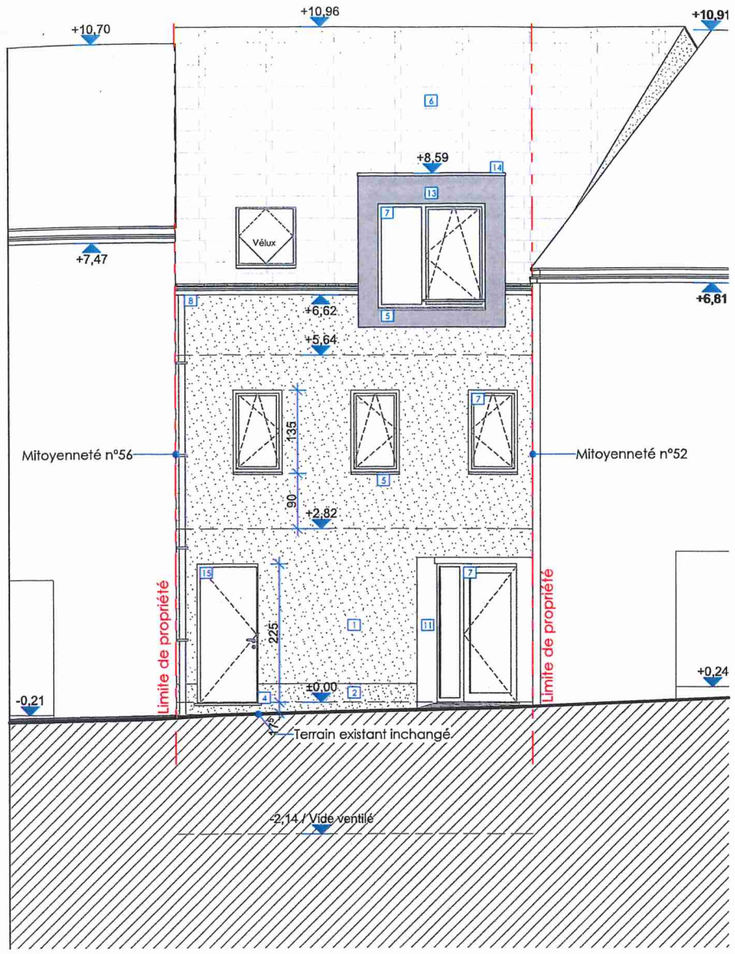

Façade arrière

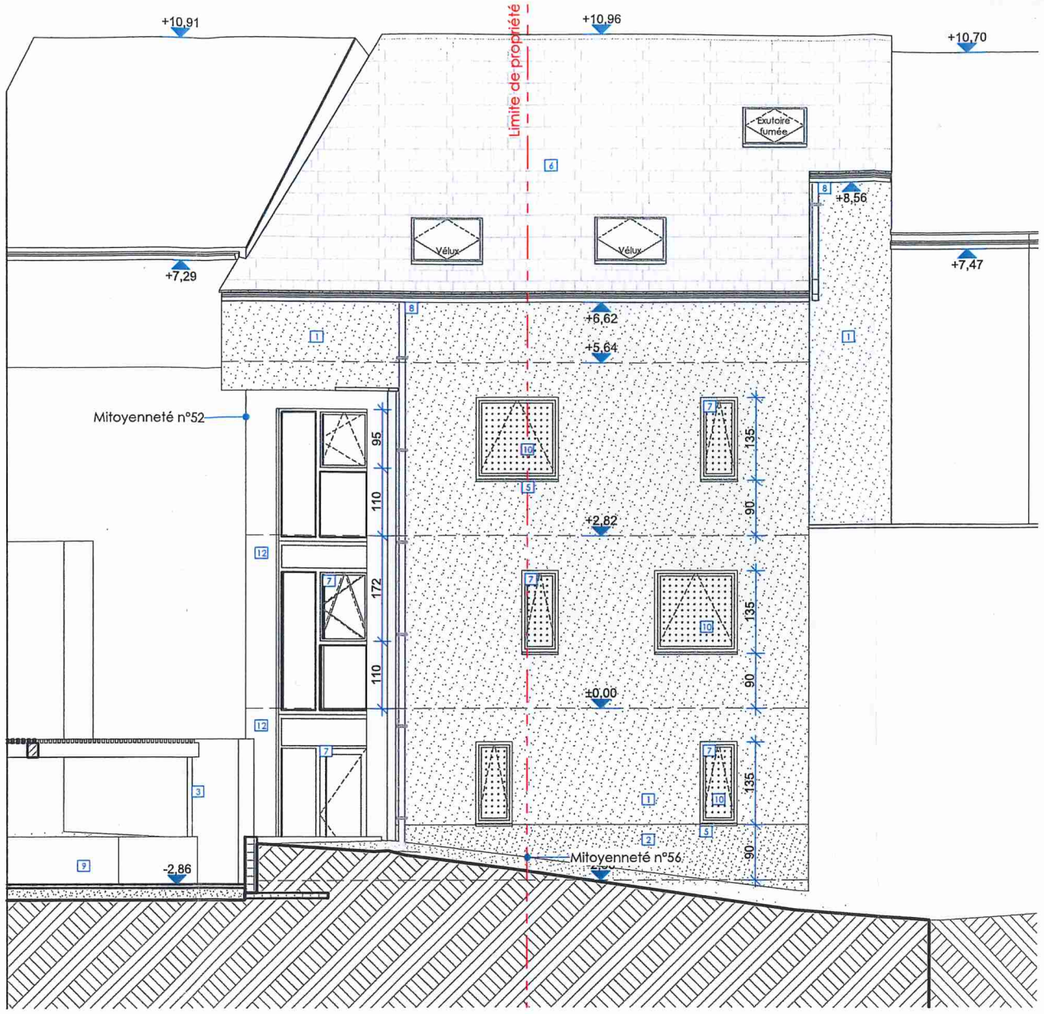

Légendes

Légende des matériaux de façade

1 Enduit minéral, ton gris clair
2 Enduit minéral, ton gris foncé
3 Colonne acier, ton idem châssis
4 Seuils en pierre bleue
5 Seuils en aluminium thermolaqué, ton idem châssis
6 Ardoise, ton gris foncé
7 Châssis, ton gris (RAL7042)
8 Descentes EP et gouttières en zinc
9 Mur de soutènement en béton
10 vitrage sablé
11 Enduit minéral, ton vert
12 Bardage fibre-ciment, ton vert
13 Panneaux fibre de bois, ton gris foncé
14 Profil de rive
15 Châssis, ton gris clair

Tout element traversant une paroit d'un compartiment rf, doit etre munit d'un manchon rf - Toutes les dimensions sur les plans sont indicatives. - Les cotes sont à prendre sur place. - Tout élément structurel doit être calculé par i.r. (cfr. Plans ir).

AVANT PROJET

Echelle : 1:100 @ A3 - Projet N° : 16026 - DATE : 21.02.2017
Dessiné par Crutze P. / Vanhay B. - Vérifié par Defalque Quentin

ID	Modification	Date

AR-16000

INDICE

Façades : avant, arrière

Province : Province du Brabant Wallon

Ville : 1310 La Hulpe

Situation : Pl. Favresse, 54 1310 La Hulpe

Maître de l'ouvrage

Notre Maison SLSP représentée par N. Cordier (Directeur Gérant)

Boulevard Tirou, 167
6000 Charleroi

ARCHITECTURE URBANISME

ABR Architecture Urbanisme scrl
Avenue des Combattants, 92
1470 Bousval
Tel. +32 (0) 67 77 37 47
Fax. +32 (0) 67 77 15 50
info@abr-architects.be
http://www.abr-architects.be